Как эффективно использовать платформу Учи.ру

Настройте работу с классом:

- напомните ученикам логины и пароли;
- покажите ученикам как зайти на платформу, где найти задания от учителя и как принять участие в олимпиаде;
- используйте задания платформы в качестве демонстрационного материала при фронтальной работе.

Используйте интерактивные задания:

- запланируйте отложенную выдачу заданий на неделю/месяц, чтобы распределить нагрузку;
- выдавайте небольшие задания (3-5 карточек) по разным предметам;
- показывайте статистику выполнения заданий ученикам для мотивации и поддержания соревновательного духа;
- выдайте сформированное системой индивидуальное задание на отработку сложных тем для учеников после срезов знаний Учи.ру.

Примите с классом участие:
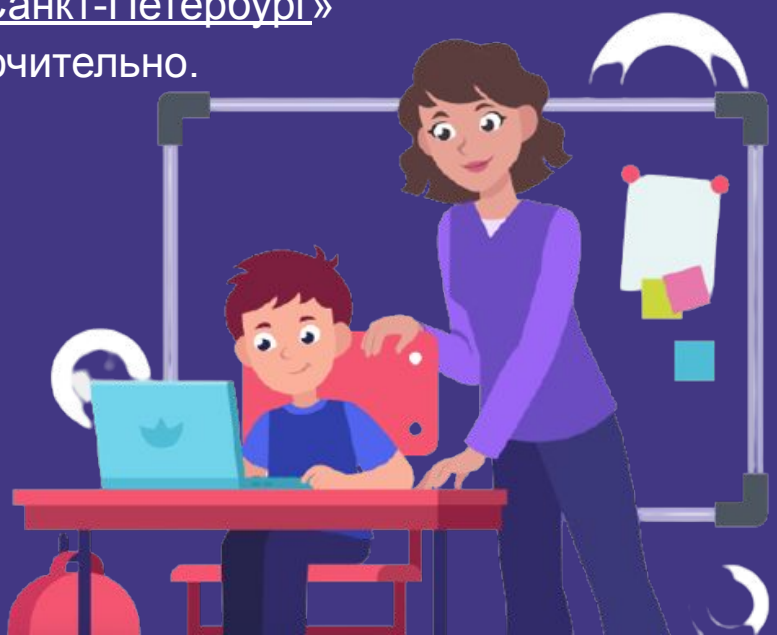
- в Олимпиаде по английскому языку с 28 марта по 24 апреля включительно;
- в Срезах знаний по математике и русскому языку с 3 апреля по 31 мая;
- в Викторине «Открываем Санкт-Петербург» с 11 апреля по 15 мая включительно.